

Il ritorno e la presenza del Lupo in Provincia di Brescia



La scomparsa e il ritorno spontaneo

La presenza del Lupo nel territorio provinciale è pressoché costante fino alla fine del 1800

Le segnalazioni storiche sono molto più frequenti che per l'Orso grazie alle taglie pagate dalle autorità governative per incoraggiare e la persecuzione diretta alla specie che causava danni alle attività pastorali attaccando saltuariamente anche l'uomo.

L'ultimo Lupo della Provincia fu ucciso nel 1897 alle pendici



La scomparsa e il ritorno spontaneo

Diversamente da quanto avvenuto per l'Orso, il ritorno del Lupo è stato totalmente spontaneo. Grazie alla protezione accordata e a una maggiore presenza di prede naturali, dagli anni '70 il Lupo ha ripopolato gli Appennini e dai primi anni 90 ha formato branchi stabili nelle Alpi Marittime.

Oggi il Lupo si sta espandendo in tutte le Alpi provenendo sia da ovest sia da est.

Nel 2012 si sono formati i primi 2 branchi riproduttivi delle Alpi/Centro/Orientali, uno nel massiccio del Calanda (Svizzera) e l'altro sui Monti Lessini (VR). Quest'ultimo si è formato dall'incontro di un maschio proveniente dai Balcani con una femmina italiana.

1900



1973



1999



2010



2014 primi segni di presenza certi

- ▶ Nel 2014 si sono avute le prime segnalazioni attendibili di presenza di singoli lupi sul territorio provinciale.
- ▶ Avvistamenti ed indici di presenza certi sono arrivati dall'Alta Val Camonica e dalla confinante Provincia di Sondrio. (predazioni di alcuni ungulati selvatici e alcune riprese fotografiche dell'esemplare di lupo presente)
- ▶ Il probabile passaggio di un lupo si è avuto anche in Alto Garda.



Foto Cao Fiore

2019 ... il primo branco ... il primo lupo morto ... il primo recupero di un lupo ferito

- ▶ In autunno viene confermata la prima riproduzione del «Branco del Tonale» accertata riproduzione con avvistamento di 5 cuccioli sul versante trentino del passo
- ▶ Il 23 aprile è stato recuperato e soccorso un esemplare di Lupo femmina, in difficoltà in una centrale elettrica a Esenta di Lonato, (dunque in piena pianura) in dispersione dall'Appennino
- ▶ Il 12 dicembre recuperata femmina di Lupo morta a seguito di investimento a Collio Val Trompia



2021 ... il secondo branco

- ▶ In autunno viene confermata la prima riproduzione del «Branco delle Orobie» accertata riproduzione con avvistamento di 2 cuccioli nella zona dell' Aprica a cavallo tra Brescia e Sondrio



ad oggi2023

- ▶ Due branchi riproduttivi ..
- ▶ Branco del Tonale BS/TN
- ▶ Branco delle Orobie BS/SO
- ▶ Segnalazione in Alto Garda
- ▶ Avvistamenti e investimento di lupo in Basso Garda
- ▶ Avvistamenti in Zona pianura Ovest
- ▶ Alcune predazioni e segnalazioni in Val Sabbia
- ▶ Segnalazioni certe di presenza dalla confinante provincia di Mantova

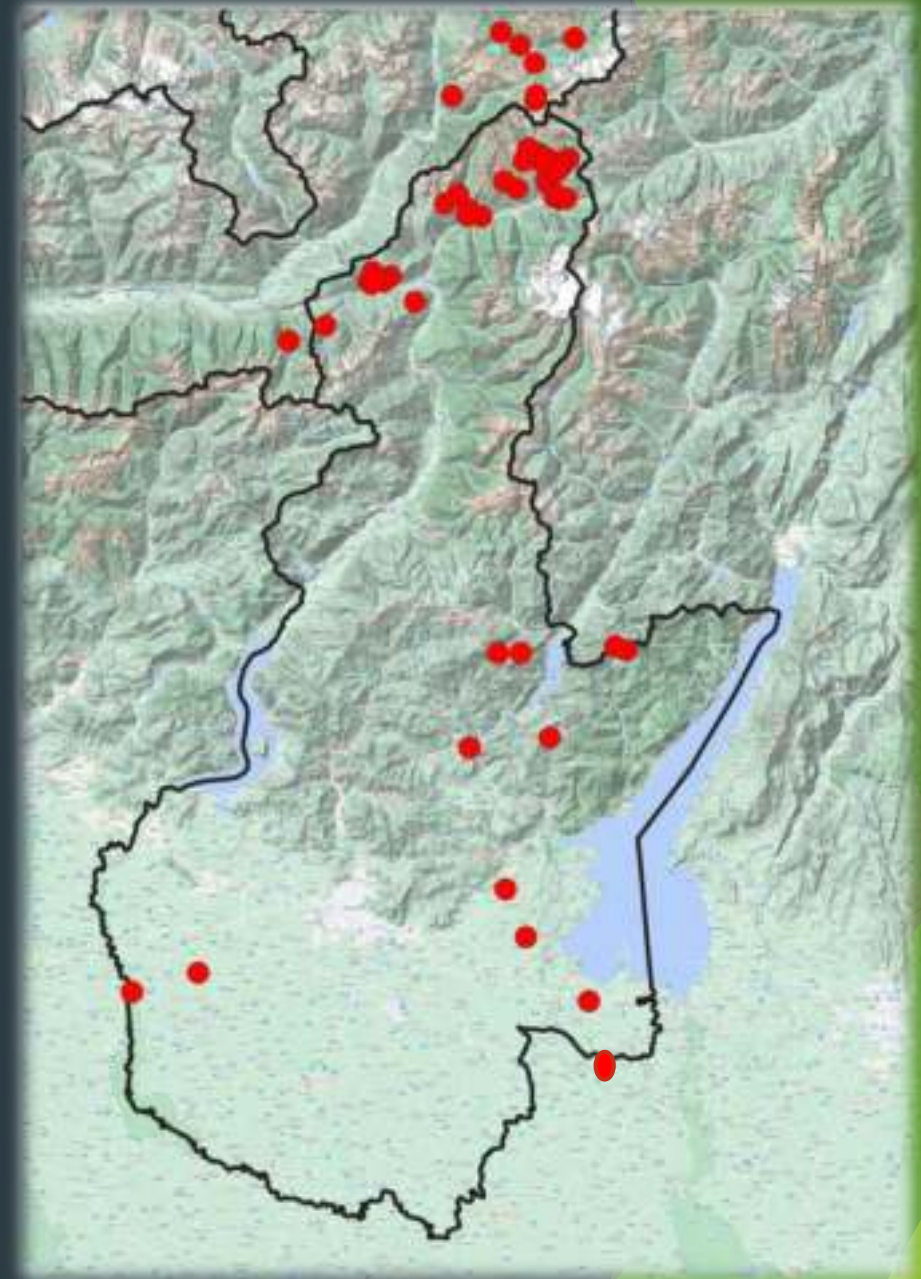

QUAL E' ORA LA SITUAZIONE SULLE ALPI?

Distribuzione del lupo 41.600 km² (416 celle 10x10km²)
36,8% del totale del territorio delle regioni alpine

Negli ultimi tre anni
raddoppio delle
celle con presenza

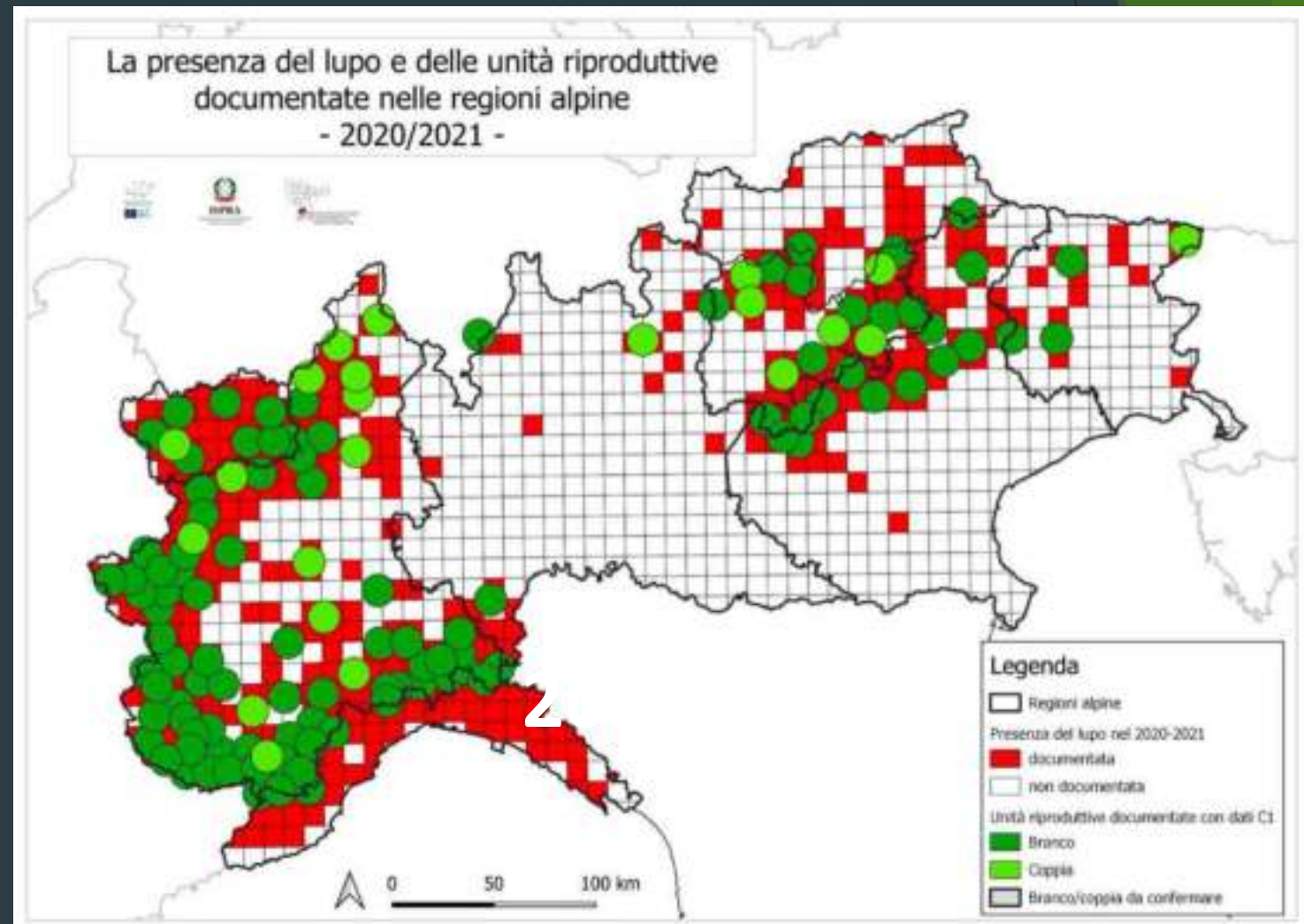

QUAL E' ORA LA SITUAZIONE SULLE ALPI?

Numero unità riproduttive 124 branchi/coppie

Negli ultimi 3 anni le unità riproduttive sono raddoppiate

Abbondanza dei lupi
946 individui
IC95%: 822-1099

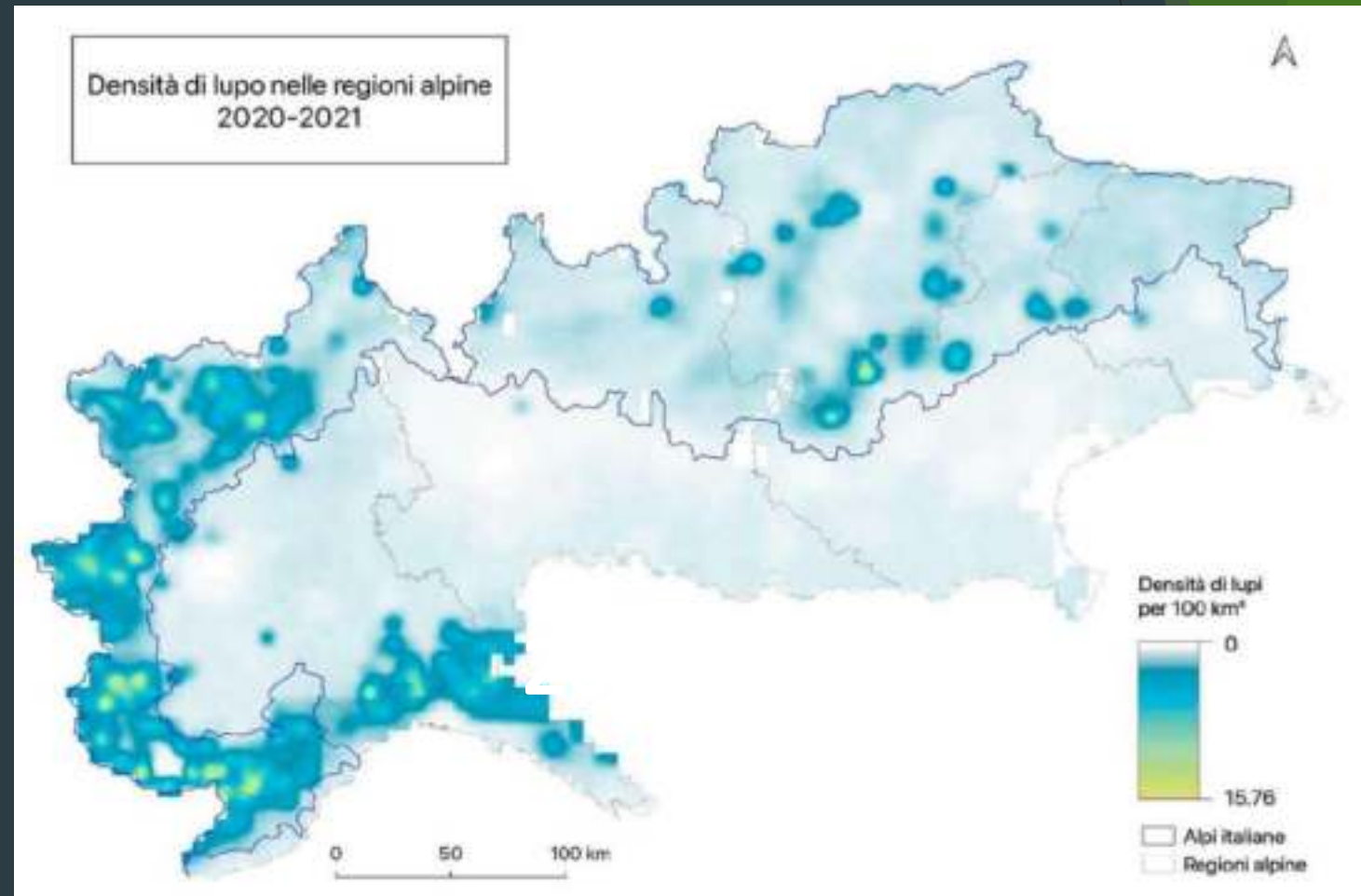

LE PREDAZIONI SUI DOMESTICI

- ▶ Dal 2014 ad oggi gli eventi predatori su domestici attribuiti al lupo sono stati abbastanza limitati.
- ▶ I due Branchi concentrano le loro predazioni soprattutto su prede selvatiche, vista anche la massiccia presenza di ungulati nelle due aree frequentate, il Parco Nazionale dello Stelvio e l'Azienda Faunistico Venatoria Belviso Barbellino
- ▶ Gli eventi predatori sono soprattutto da attribuire a singoli esemplari in dispersione

Gli eventuali danni sono rimborsati da una Polizza assicurativa regionale

<https://www.regione.lombardia.it/wps/portal/istituzionale/HP/DettaglioProcedimento/servizi-e-informazioni/cittadini/Diritti-e-tutele/assicurazioni-e-risarcimenti/pro-assicurazioni-danni-orsi-e-grandi-predatori-OPSI/assicurazioni-danni-orsi-e-grandi-predatori>

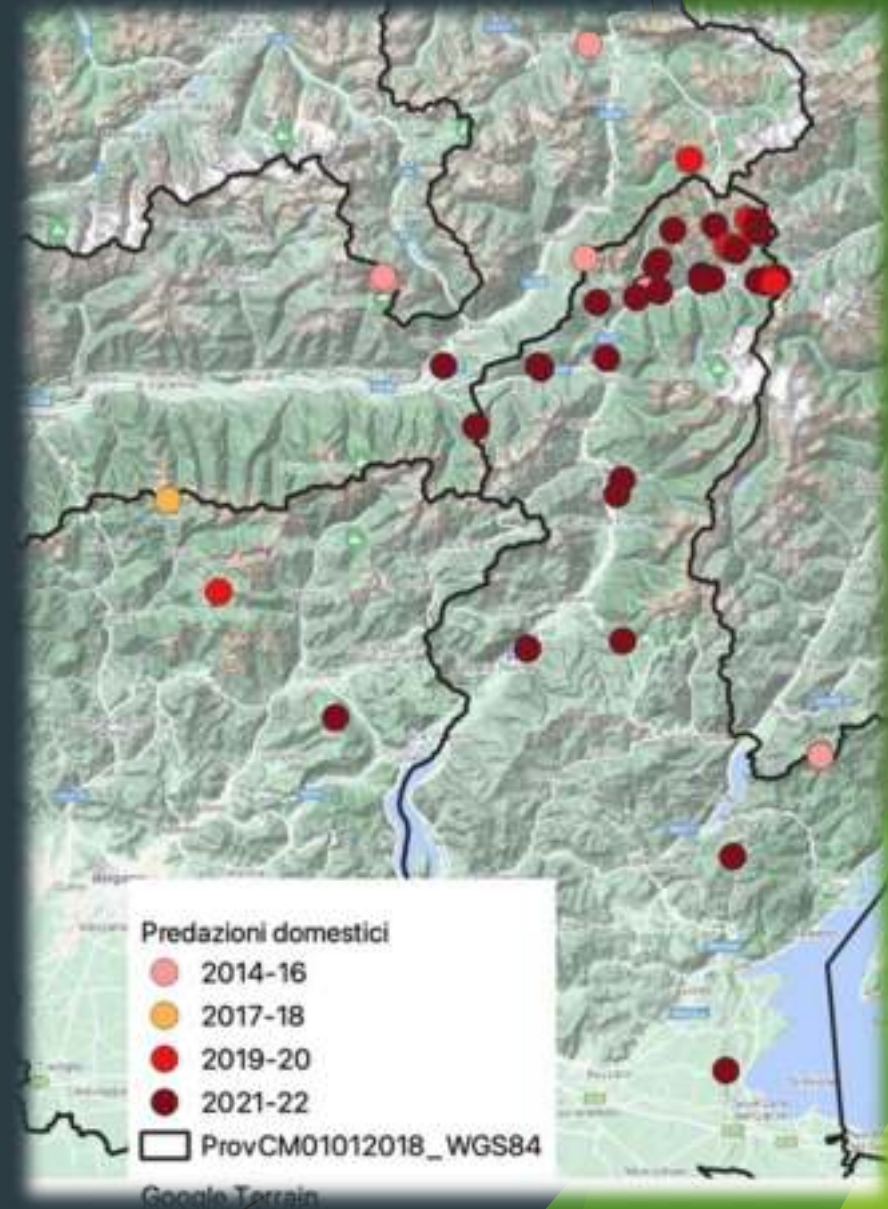

In sintesi.....

- ▶ Il lupo stà tornando naturalmente a ripopolare le Alpi e la Pianura grazie ad una grande capacità di dispersione, vedasi ad esempio il percorso effettuato dalla Lupa soccorsa a Lonato, liberata in zona con radio collare e tornata in Appennino in poco piu di 30 giorni... ..

http://www.centrotutelafauna.org/appr/LA_STORIA_DEL_LUPO_AMBROGIO_E_DELLA_LUPA_DIANA.shtml

Non ci sono dunque reintroduzioni di lupi in natura

- ▶ Il Lupo è un carnivoro predatore opportunisto è dunque se non adeguatamente protetti, rivolge le sue attenzioni anche ad animali domestici
- ▶ Per favorire la convivenza Regione Lombardia mette in atto una serie di azioni volte a mitigare i danni

<https://naturachevale.it/specie-animale/azioni-per-la-tutela-di-orso-e-lupo/>

- ▶ In caso di avvistamenti e predazioni si può contattare la Polizia Provinciale al 0303748000

