



Regione Lombardia



PARCO REGIONALE DELL'ADAMELLO

Sezione N° D2E4
Ponte di Legno Nord

PIANO TERRITORIALE DI COORDINAMENTO DEL PARCO
QUARTA VARIANTE

PLANIMETRIA GENERALE

AZZONAMENTO

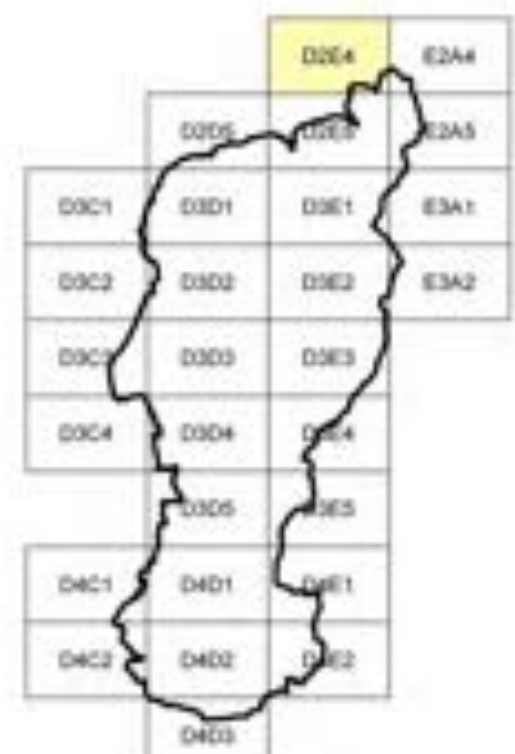

SCALA 1:10.000



La cartografia è stata elaborata a cura di GeoS.p.A. s.p.a. per la scala cartografica 1:10.000.
L'altimetria, espressa in metri, è riferita al livello del mare.
La cartografia planimetrica è stata elaborata utilizzando dati cartografici con coordinate UTM (WGS 84).
© G. S.p.A. 2012. La cartografia planimetrica è stata elaborata con software AutoCAD.

Fonte dati cartografici:

Regione Lombardia - Direzione Generale Territorio e Urbanistica - Sistema Informativo Territoriale

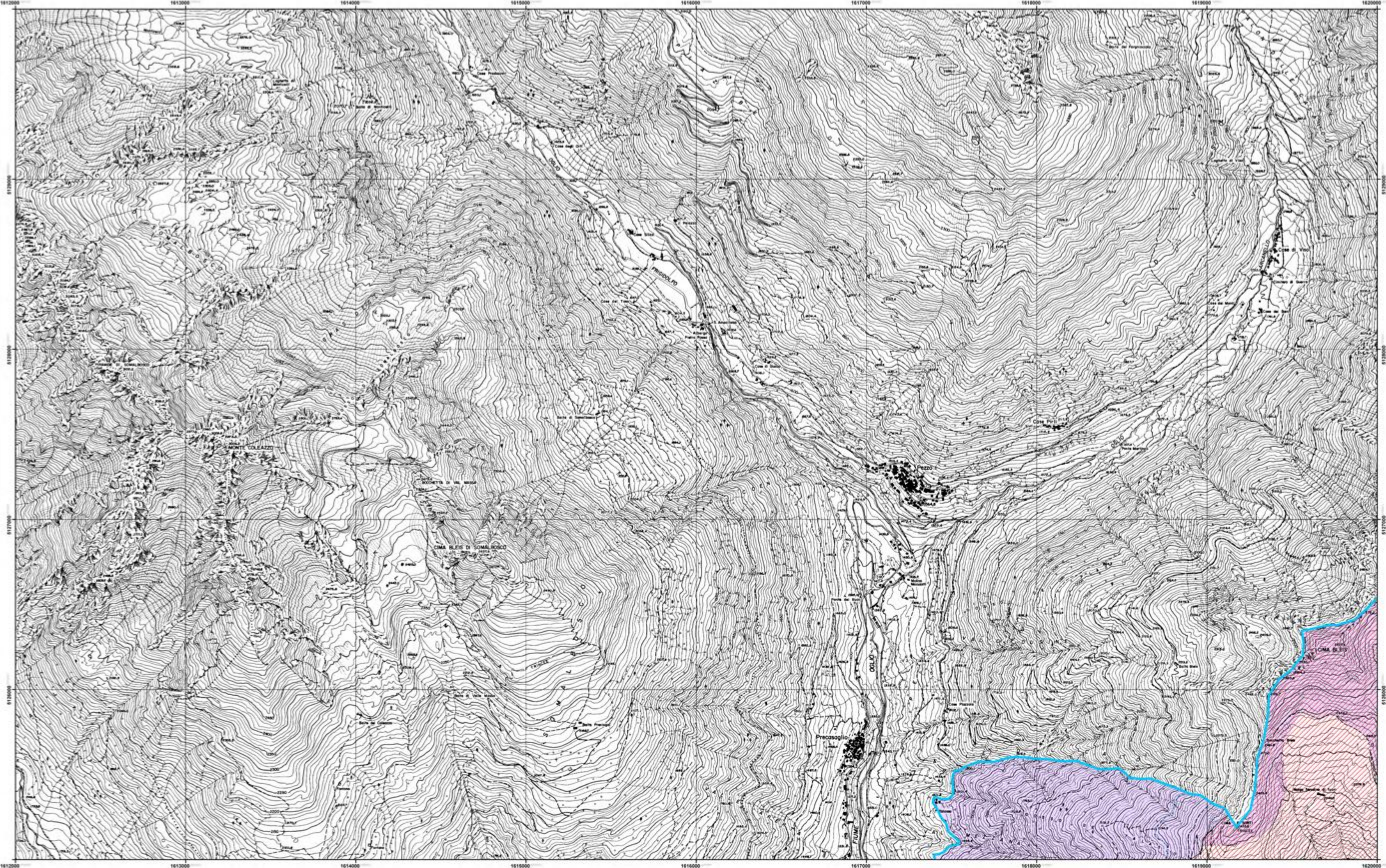

- Legenda**
- Confine Parco Regionale
 - Confine Parco Naturale
 - Orizzonte del paesaggio culminale
 - Orizzonte del paesaggio alpino
 - Orizzonte del paesaggio antropico
 - Monumento naturale
 - Porta del Parco
 - Accesso al Parco
 - Punto attrezzato
 - Attività incompatibili
 - Sito archeologico
 - Centro storico
 - Zona di riserva naturale integrale
 - Zona di riserva naturale orientata
 - Area dove valgono le norme generali del Piano (detta "bianca")
 - Zona di riserva naturale parziale
 - B - Botanica
 - Bio - Biologica
 - MPB - Morfo paesistica Botanica
 - MPBio - Morfo paesistica Biologica
 - ZF - Zoologico-Forestale
 - Zona umida e torbiera
 - Ambito per l'esercizio dello sci (SCI)
 - Ambito per l'apertura di piste da sci
 - Zona di iniziativa comunale (ZIC)
 - Zona attrezzature ed insediamenti turistici (ZAT)
 - Zona prati terrazzati (ZPT)
 - Ambito di tutela biologica
 - Zona di particolare rilevanza paesistico ambientale